

# CONVOCAN

A la comunidad docente  
a participar en el **concurso**

**SE AMPLIAN LAS FECHAS  
DE INSCRIPCIÓN Y  
ENTREGA DE ESCRITOS**

## Premio ESRU

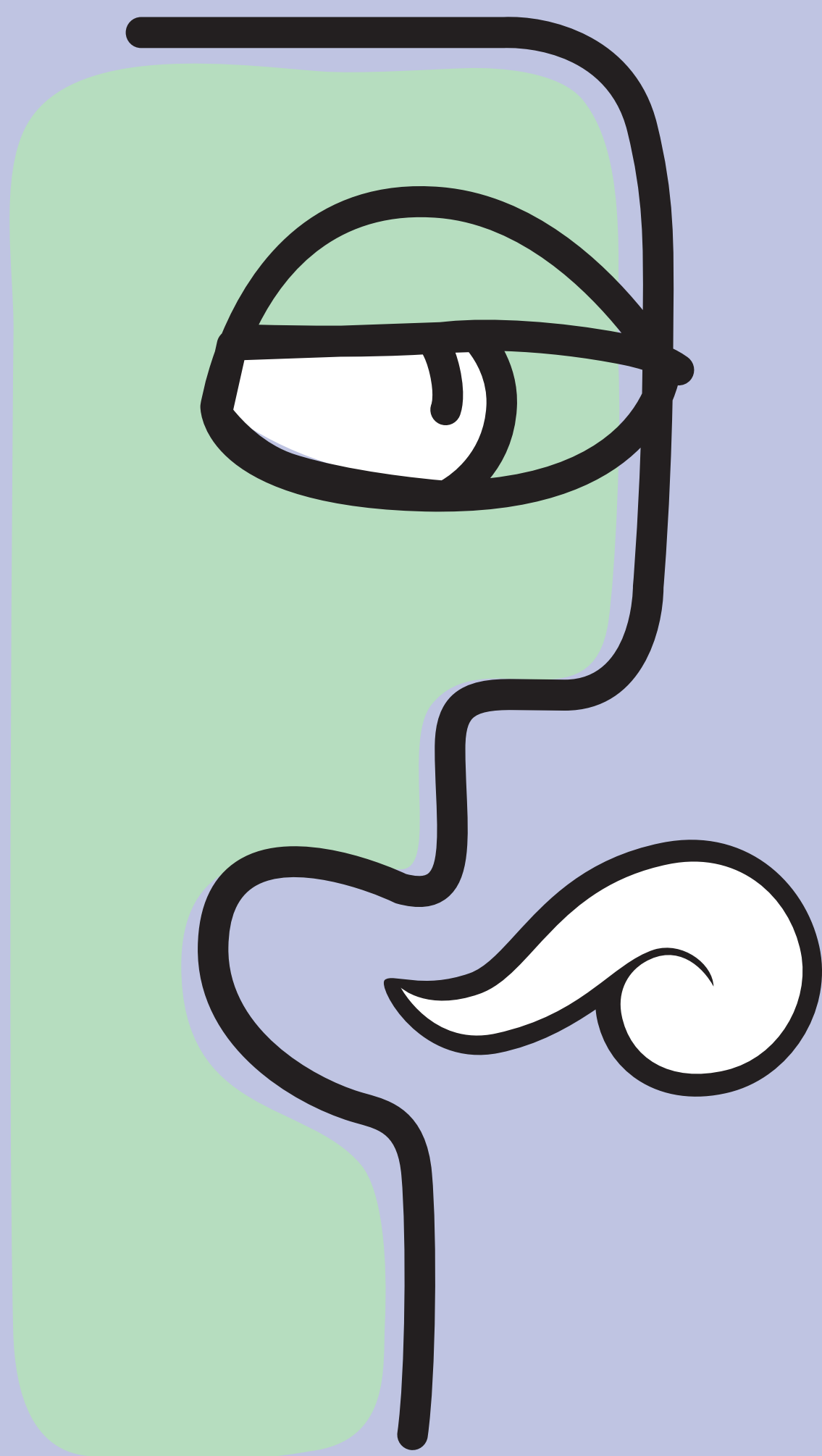

## “Opina 2020”

Con el propósito de recuperar  
las experiencias  
y puntos de vista de los docentes  
en la educación en nuestro país.

[www.fundacionesru.org](http://www.fundacionesru.org)

## Bases

- 1. Participantes**  
Podrán participar todos los profesores activos durante el semestre 2020-A en el Colegio de Bachilleres en cualquiera de sus academias y modalidades de estudio.
- 2. Trabajos**  
La participación consistirá en la elaboración de un escrito propio e inédito, en el que expresen su opinión fundamentada sobre uno de los siguientes temas:
  - ¿Qué cambios haría para mejorar la educación en México?
  - ¿Cuáles son los retos para el docente de estudiantes con discapacidad?
  - ¿Es la educación un detonante de progreso?El texto deberá estar escrito en español, con estilo libre, extensión de 2000 a 2500 palabras, y redactado con propiedad sintáctica y gramatical.  
No se permitirá la presentación de más de un trabajo por profesor ni plagios. Cualquier intento de infracción llevará consigo la descalificación.
- 3. Inscripción**  
Los interesados deberán inscribirse del 7 de febrero al 5 de junio de 2020 ingresando en el Siiia para Docentes y Administrativos, en la dirección Web:  
[siiia.cbachilleres.edu.mx/intranet/](http://siiia.cbachilleres.edu.mx/intranet/)
- 4. Estructura de los trabajos**  
Los trabajos deberán incluir los siguientes elementos:
  - **Primera página:** Título del trabajo
  - **Desarrollo del escrito con un esquema lógico:** se admiten citas textuales, siempre y cuando se acompañen de las referencias bibliográficas, hemerográficas o electrónicas correspondientes, y sólo se utilicen para sustentar las ideas expuestas.
  - **Fuentes consultadas:** libros, revistas, periódicos y páginas web, entre otras, organizadas alfabéticamente y de acuerdo con el apellido del autor.El escrito debe presentarse en formato word, letra Arial de 12 puntos, a espacio y medio, con hojas numeradas.
- 5. Entrega de los trabajos**  
La entrega de los escritos se realizará de forma digital del **11 de mayo al 5 de junio**. Se podrá cargar el archivo del escrito en el Módulo de ESRU que se encuentra en el Siiia [https://siiia.cbachilleres.edu.mx/intranet/](http://siiia.cbachilleres.edu.mx/intranet/). Es el mismo lugar en el que se realiza la inscripción.
- 6. Criterios de selección**  
Para la selección de los trabajos ganadores se evaluarán los siguientes aspectos:
  - **Estructura.** Incluir de los elementos solicitados en el apartado 4 de esta convocatoria.
  - **Coherencia.** Secuencia lógica de principio a fin, de tal forma que se comprenda el mensaje.
  - **Fundamentación.** Incluir los argumentos que respalden los planteamientos expuestos.
  - **Creatividad.** Originalidad tanto en las ideas expuestas como en la narración.
  - **Redacción y ortografía.** Uso correcto de las reglas sintácticas, gramaticales y ortográficas.
- 7. Jurado**  
La dictaminación se realizará por un jurado integrado por representantes de la Fundación ESRU quienes elegirán, de la totalidad de trabajos entregados por los docentes de los 20 planteles, a cinco primeros lugares, cinco segundos y cinco terceros. El fallo del jurado será definitivo e inapelable. No habrá revisiones una vez emitido el fallo.
- 8. Resultados y premiación**  
Los nombres de los 15 ganadores se publicarán en orden alfabético en la página web del Colegio de Bachilleres el 14 de julio del 2020. La ceremonia de premiación se llevará a cabo en fecha y sede por confirmar. En dicha ceremonia se anunciarán los lugares obtenidos y se entregarán los premios correspondientes.
- 9. Premios\***  
Los ganadores recibirán los siguientes premios:
  - \$10,000 a los 5 Primeros lugares
  - \$7,000 a los 5 Segundos lugares
  - \$4,000 a los 5 Terceros lugares\*Los premios son en pesos mexicanos y tendrán una vigencia de 6 meses, a partir de la fecha de premiación (no se otorgarán premios después del tiempo establecido).
- 10. Términos de la publicación**  
Los concursantes al momento de inscribirse ceden expresa y exclusivamente los derechos de autor a la Fundación ESRU, para que su obra sea publicada, reproducida o adaptada para su difusión, sea cual fuere la naturaleza o el medio empleado.
- 11. Compromisos**  
Las y los ganadores se comprometen a entregar los informes que le sean solicitados y a proporcionar un número telefónico para mantener contacto con las instituciones convocantes.  
La participación en este certamen implica la aceptación y acuerdo total de estas bases y las disposiciones del jurado.
- 12. Transitorios**  
Los casos no previstos en esta convocatoria serán resueltos por las instituciones convocantes y se entenderán aceptados por los participantes.  
Se mantendrá la protección de datos personales y su confidencialidad en cumplimiento de los ordenamientos jurídicos existentes.

### Contactos

#### Colegio de Bachilleres

- Mtra. Noemí Lilia Solís Bello Ortiz
- ✉ [noemi.solisb@bachilleres.edu.mx](mailto:noemi.solisb@bachilleres.edu.mx)
- ☎ 56 79 14 39

#### Fundación Espinosa Rugarcía, I.B.P.

- Mtra. Maureen Mondragón Pérez
- ✉ [maureen@fundacionesru.org](mailto:maureen@fundacionesru.org)
- ☎ 15 16 27 79